



总校长 刘伟
哲学博士，中学高级教师

原山西大学附属中学校长（省级示范）
第十、十一届全国督学，中国教育学会德育专业委员会常务理事。高中专业委员会理事，中小学改革委员会理事，山西省第十二届政协委员。



总园长 程理
原深圳美懿英皇国际幼儿园执行园长 华南师范大学教育学学士

中国科学院儿童发展与教育心理学研修，英国伦敦大学学院（UCL）IPQSL国际专业资质，原广州斐特思公学中方园长，20年国际幼儿园园长经验，深谙IB、EYFS等课程体系，曾获“广州市好园丁”、“碧桂园杰出经理人”等荣誉。



教学园长 郁黎
原杭州唯诗礼IB幼儿园 教学园长&PYP协调员

南开大学应用心理学硕士，西南大学 学前教育学士，拥有丰富的IB课程管理经验，带领团队在不到一年半的时间获得IB世界学校授权。

4 管理团队 Administration Team



陈研 集美大学 学前教育学士

- 8年幼儿园工作经验
- 被评为湖里区优秀德育工作者、湖里区优秀教师



林莹 闽南师范大学 英语学士

- 12年双语幼儿园教学经验
- 2023年被评为 湖里区优秀班主任
- 2016年思明区教育系统优秀教师



张思晨 英国东英格利亚大学 教育法与评估硕士

- 从事幼儿教育6年，涉猎瑞吉欧、蒙台梭利等多种教育法，喜爱自然教育
- 英语专业八级、中科院心理咨询师证、家庭教育指导师证



欧清 福建师范大学 学前教育学士

- 从事幼儿教育16年，拥有多年海内外顶尖国际学校教学与管理经验
- IB中文课程研究团队的核心成员EYFS推广者



张玮 新西兰教育学院 学前教育 6 级证书

- 闽南师范大学 学前教育学士
- 6年公立和双语幼儿园工作经验

5 教师团队 Teaching Team

怀揣共同的教育梦想和热爱，华希幼儿园荟萃海内外的优秀教师，“读懂儿童、国际视野、创意无限、终身学习”是华希教师的共同特质。老师们富有爱心、才华横溢、经验丰富。多元文化为社群带来了源源不断的活力，老师们带着各自对教育和儿童的理解，不断激发彼此的灵感火花，让孩子幸福地生活在当下。

100% 本科学历
35% 硕士以上学历
7年以上 平均教龄
1:5 师生比

部分师资毕业院校



ECNU XIPING
Kindergarten

招生年级

年级	班额	招生对象
小小班	20人	2-3岁适龄儿童
小班	25人	3-4岁适龄儿童
中班	25人	4-5岁适龄儿童
大班	25人	5-6岁适龄儿童

入学流程

信息登记 >> 观校 >> 预录取 >> 注册 >> 入学 >> 1对1家长面谈

收费标准

小小班学费：119600元/学年
小、中、大班学费：99600元/学年
学费不包含校服费及餐费

附：幼儿园一日作息

活动内容	托班	小班	中班	大班
入园/晨检 体能运动/户外探索	08:00-09:00			
美味点心/甜甜水果	09:00-09:20		09:00-09:15	
晨圈时间	09:20-09:30		09:15-09:30	
探究课程/未来课程/数学	09:30-10:20		09:30-10:30	
英语小组学习+自主游戏（室内外）	10:20-11:10		10:30-11:20	10:30-11:30
美味午餐/餐后散步	11:10-12:00		11:20-12:00	11:30-12:00
甜梦午休	12:00-14:20	12:00-14:00		
自我服务	14:20-14:50		14:00-14:20	
探究课程/未来课程/数学 体能运动/户外探索	14:50-15:20		14:20-15:00 15:00-15:40	
下午茶/回园/离园整理	15:20-16:00		15:40-16:00	
欢笑离园（无延时课）（周一—四）	16:00	16:05	16:15	16:20
课后延时课（周一—四）	无延时课	16:10-16:50	16:10-17:00	
欢笑离园（周一—四）	16:00	16:50	17:00	17:10
欢笑离园（周五）	15:30	15:35	15:40	15:45

6 招生信息 Admission Information



幼儿园 | 2024-2025学年 招生简章

ADMISSIONS

GUIDE Kindergarten



咨询热线：400-1077-377
学校地址：厦门市湖里区吕岭路 868 号

Be better, together



学校简介

厦门市华师希平双语学校（ECNU Xiping Bilingual School）是一所从幼儿园到高中的十五年一贯制学校，由厦门恒兴集团投资创办。学校于2022年9月正式开学，目前在校生人数2000余人。

学校地址位于湖里区吕岭路868号（吕岭路与云顶中路交叉口西南侧），毗邻忠仑公园，临近蔡塘地铁站与BRT站，地理位置优越。

学校占地面积9.8万平方米，总建筑面积20万平方米，融绿色校园、智慧校园、艺术校园、科技校园、活力校园、书香校园等特色为一体，为学生打造基于未来学习需求的校园空间和学习生活环境。

学校设有体育、艺术、音乐、STEM、劳技、信息技术等多样化学习空间，支持学生个性化发展需求。国际领先的优质配套、充满爱与关怀的校园氛围，将为学生们提供一个安全、健康的成长环境。

幼儿园 | 介绍

华师希平幼儿园遵循全人教育理念，基于《3-6岁儿童学习与发展指南》，融合 IB PYP 国际课程体系，开展超学科探究学习。营造开放、尊重与爱的成长环境，注重建立积极的互动关系，确保每一个孩子得到充分的人文关怀，支持每一个孩子全面而有个性地发展。

ECNU XIPING
Kindergarten

► **办园宗旨**
用成长的力量，充盈生命，联结世界。

► **办园目标**
自由生长的花园
主动探索的乐园
幸福温暖的家园

► **培养目标**
自信 创造 坚韧 合作 关爱

► **园训**
我们一起，成为更好的自己

空间和环境是孩子的第三方老师，也是幼儿园课程的重要组成部分。华师希平幼儿园总投资2亿元，占地面积13990 m^2 ，建筑面积18000 m^2 ，户外面积9800 m^2 。幼儿园建筑设计出自中国著名建筑师莫平先生，他将英伦风格和闽派建筑完美融合，用独特的建筑语汇诠释对厦门历史底蕴和未来教育的理解。

幼儿园室内拥有30余间功能场馆，如击剑馆、恒温游泳馆、戏剧盒子、美术馆、陶艺室、图书馆、烹饪室、木工坊、STEAM空间、舞蹈房等，孩子们享有充分的选择权和自主权，可以徜徉在喜欢的场馆中发现自我、建构经验，逐步形成对世界的理解。

为了连结更多亲子家庭，幼儿园特别开辟了「榕仔成长中心」，涵盖了早教区域、阅读探索空间以及各类功能场馆，通过开设低幼亲子早教课程，举办大小型主题亲子活动、父母沙龙等多种形式给予家庭全方位的支持，深度赋能儿童早期素质教育和家庭教育。



1 教学环境 Learning Environment

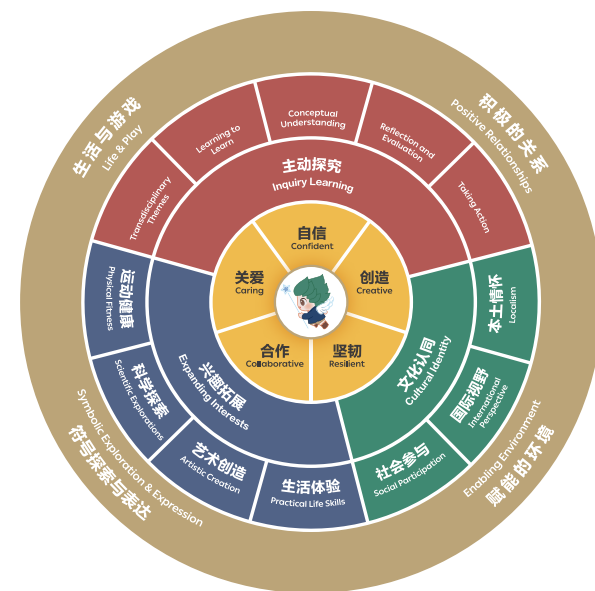

在华希园，每个“小榕仔”都是自信且有能力的学习者。我们遵循“全人教育”的理念，营造赋能的环境，建立积极的关系，让小榕仔们在学习、游戏中自主探索与表达。我们采用一体两翼的“榕仔课程”模式，开展 IB PYP 超学科探究学习，注重探究精神和学习方法的培养；以双语学习、多元文化体验和全球参与的方式构建国际理解，培养具有“中国心灵、世界眼光”的终身学习者；不设限的探索空间助力小榕仔们探寻和拓展自己的兴趣。激发内驱力和创造力，支持小榕仔们向下扎根，向上生长。

国际理解

国际理解课程包括双语学习、多元文化体验和全球参与，旨在培养具有“中国心灵、世界眼光”的终身学习者。语言是文化的载体，经验丰富的国际教师和英语流利的中方教师共同营造沉浸式双语环境，托小班注重在游戏和情境中让小榕仔们自然习得语言，中大班注重 Phonics 自然拼读和英语分级阅读，进一步提升幼儿听说读写能力。从本土和全球背景出发，设计丰富的多元文化活动，让小榕仔们浸润中华优秀传统文化。同时，通过不同形式的全球参与，让他们理解并尊重多元文化的差异，成长为胸襟开阔、懂得关爱的世界小公民。

2 课程体系 Curriculum

探究学习

我们遵循《3-6岁儿童学习与发展指南》，融合 IB PYP 国际课程体系，基于儿童的视角、兴趣和需要，在体现人类共性的六大超学科主题的框架下，师生共构真实、有趣且重要的探究学习单元。采用 PBL 项目式学习方式，珍视游戏对儿童的生命价值，注重学习方法和概念性理解，重视自我评估和同伴评估。培养小榕仔们积极探究、勤于思考、善于交流和解决问题的能力，主动开展负责任的行动，让世界变得更加美好。

兴趣拓展

每个小榕仔都是独一无二的个体，他们的未来充满着无限的可能。从认识自我开始，他们逐步探寻自己的兴趣、爱好和需要，思考“我是谁？如何成为更好的自己？”我们结合幼儿园室内30余间功能场馆和室外丰富的学习环境，设计了多元化的兴趣拓展课程，涉及运动健康、科学探索、艺术创造和生活体验等领域。小榕仔们享有话语权、选择权和自主权，他们选择自己喜爱的课程，尽情探索、充分体验，从而获得枝繁叶茂般的个性化发展。



3 办学特色 School-running Characteristics



ECNU XIPING
Kindergarten

Be better, together