



总校长 刘伟
哲学博士，中学高级教师

原山西大学附属中学校长（省级示范）
第十、十一届全国国家督学，中国教育学会德育专业委员会常务理事。高中专业委员会理事，中小学改革委员会理事，山西省第十二届政协委员。



副校长兼小学部部长 费安兴
原广州市华南师范大学附属外国语学校中学部常务副校长

曾任广州市黄埔中山大学附属外国语学校校长助理
广东省民办教育优秀教育工作者，广州市卓越小学校长促进工程成员，广东省家庭教育高级指导师，国家二级心理辅导师，美国正面管教认证学校讲师。



小学部德育主任 廖珍
英国利兹大学TESOL（英语二语教学）在职硕士

曾担任外国语学校首席导师、英语老师、启发潜能教育项目负责人，并于双语学校担任德育工作。多次获得优秀首席导师，并获得“华附联盟”学校年度优秀班主任，苹果杰出教育工作者。



小学部教务主任 冯绿倩
华东师范大学 教育管理硕士

中学高级职称，教学管理经验丰富，曾担任公、民办学校教学副校长，从教20余年始终坚持在一线教学，功底扎实、风格明确，深受学生的喜爱与欢迎。曾荣获市级教学评比二等奖、园丁奖荣誉称号。

小学部中方教师由特级教师、高级教师、省学科带头人、省教学能手、双一流院校博士领衔，平均教龄超过8年。外籍教师均来自英国、美国、加拿大等英语为母语的国家，持有PGCE证书、QTS证书或同等资格证书，具备国内知名双语学校任教经验。

40% 硕士以上学历
8年 以上平均教龄
1:8 师生比
国家标准为1:15.5

部分师资毕业院校



4 管理团队 Administration Team



语文教研组长 朱蓁
四川师范大学，中教高级职称、省特级教师

教龄30余年，担任过班主任，教研组长，西南大学研究生导师。曾先后获得省特级教师，市优秀教师，市优秀班主任，市师德标兵。科研成果获市一等奖，赛课获市一等奖。



数学教研组长 李玲
东北师范大学

小学高级教师，教龄20余年。曾担任班主任、教研组长、教导处主任、学科教研员，区德育工作负责人，获得省教学能手、市骨干教师、学科带头人、区级优秀教师、市级德育先进个人、教导主任技能大赛一等奖、两届区首席教师等殊荣。多次执教省市级公开课，指导的课堂教学多次获奖，科研成果论文多次获奖。



英语教研组长 梁丽娜
山东济南大学

教龄10年，曾担任班主任、副班主任以及年级组备课组长，曾获Spelling bee 优秀指导老师，参加区级优秀示范课。负责主持教科研工作，积极指导学生参加各级各类学科比赛、班级展演并取得优异成绩。对待工作认真负责，具备较强的亲和力以及专业素质和修养，所带班级在学校各项活动中取得了优异的成绩。



科学教研组长 闫洪铭
中国科学技术大学 生命科学学士，北京师范大学 生物化学与分子生物学博士

8年教育领域工作经验，专注STEM教育领域。2018、2019年作为讲师参与北京市丰台区STEM教师培训、陕西省STEM学科种子教师培训等项目。



体育教研组长 孙锐昕
游泳国家一级裁判员、运动员 足球E级教练员

教龄10年，曾任备课组长、教研组长。曾多次获得厦门市优秀教练员、裁判员以及厦门市运会游泳比赛50米蛙泳亚军、省大运会50米自由泳冠军、4×50米自由泳接力项目打破大会记录。执教期间获得湖里区教师技能大赛三等奖，并指导组内教师获得区级各类教师竞赛奖项。



音乐教研组长 傅正超
中央音乐学院 音乐教育专业硕士研究生，李斯特音乐学院柯达伊研究所交换研究生

具有多年小学音乐课、合唱课、声乐课的授课经验。擅长美声演唱、萨克斯演奏，曾多次带领学生参加各级各类音乐比赛。



美术教研组长 李栋祥
毕业于福建师范大学美术专业，艺术硕士，辅修英语专业

有多年双语教学经验，先后任美术组备课组长，美术组组长，班主任等职务。具有丰富的课程教学，课程研发，活动组织和学生管理经验，个人曾荣获思明区优秀辅导员，科学幻想画、科普绘画优秀指导教师。



外籍体育老师 Erkin Yusupov
乌兹别克斯坦国立体育文化学院 体育教育及教练专业学士

Erkin 老师是一位经验极其丰富的体育老师，他善于运用最佳教学实践，并巧妙地将技术元素融入教学之中，从而极大地提升了学生的学习体验。Erkin 老师始终致力于在学生之间推广和普及健康的生活方式，帮助孩子们建立起积极向上的生活态度。

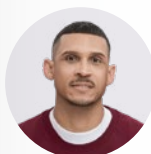

外籍英语老师 Dewayne
伦敦南岸大学 商业与市场学荣誉学士

Dewayne 老师持有英国国家学院颁发的六项幼儿教育与语言技能教学认证。他拥有七年顶级教育机构的执教经验，曾在知名教育集团和国际学校担任要职。他致力于培养学生扎实的知识基础和良好的学习习惯，为他们的未来成功奠定坚实基础。

ECNU XIPING
BILINGUAL
SCHOOL

招生年级

| 年级 | 2024年秋季招生班级数 |
|-------|-----------------|
| 一年级 | 6个班（含本校大班直升2个班） |
| 二至六年级 | 少量插班 |

入学流程

预约咨询 >> 参加校园开放日 >> 入学体验 >> 录取注册

收费标准

学费：99600元/学年
学费不包含寄宿费、校服费及餐费

附：小学部一日作息表

*以2023-2024学年华师希平双语学校小学部1-2年级作息时间表为例

| 周一 | | 周二~周五 | |
|----------|------------------|-------------------|--|
| 上午 AM | 07:50—08:10 入校 | 07:50—08:15 入校&早读 | |
| | 08:15—08:40 升旗仪式 | 08:20—08:55 第一节 | |
| | 08:45—09:20 第一节 | 08:55—09:10 加餐 | |
| | 09:20—09:30 加餐 | 09:10—09:45 第二节 | |
| | 09:30—10:05 第二节 | 09:45—10:15 课间操 | |
| | 10:15—10:50 第三节 | 10:15—10:50 第三节 | |
| | 10:50—10:55 眼保健操 | 10:50—10:55 眼保健操 | |
| 下午 PM | 11:05—11:40 第四节 | 11:05—11:40 第四节 | |
| | 11:40—13:05 | 午餐 & 午休 | |
| | 13:10—13:45 | 第五节 | |
| | 13:55—14:30 | 第六节 | |
| | 14:30—14:35 | 眼保健操 | |
| | 14:45—15:20 | 第七节 | |
| | 15:20—15:35 | 加餐 | |
| | 15:35—16:25 | 选修课 | |
| | 16:40—17:50 | 延时服务 | |



咨询热线：400-1077-377
学校地址：厦门市湖里区吕岭路868号



6 招生信息 Admission Information

小学部 | 2024-2025学年 招生简章

ADMISSIONS GUIDE

Primary School

EDUCATION FOR CHINA
AND THE FUTURE



学校简介

厦门市华师希平双语学校（ECNU Xiping Bilingual School）是一所从幼儿园到高中的十五年一贯制学校，由厦门恒兴集团投资创办。学校于 2022 年 9 月正式开学，目前在校生人数 2000 余人。

学校地址位于湖里区吕岭路 868 号（吕岭路与云顶中路交叉口西南侧），毗邻忠仑公园，临近蔡塘地铁站与 BRT 站，地理位置优越。

学校占地面积 9.8 万平方米，总建筑面积 20 万平方米，融绿色校园、智慧校园、艺术校园、科技校园、活力校园、书香校园等特色为一体，为学生打造基于未来学习需求的校园空间和学习生活环境。

学校设有体育、艺术、音乐、STEM、劳技、信息技术等多样化学习空间，支持学生个性化发展需求。国际领先的优质配套、充满爱与关怀的校园氛围，将为学生们提供一个安全、健康的成长环境。

小学部 | 介绍

华师希平双语学校小学部通过提供卓越的课程体系和师资力量，将国家课程和 IB 教育理念相融合，提倡 PBL 项目制探究式学习，实施全人教育；将中华优秀传统文化与西方现代文明有机结合，培养学科基础扎实、特长突出、能力多样、英语学科优异、根植中国情怀、具有国际视野、兼有创新精神和良好沟通能力的未来全球化公民。为孩子未来无论是面向国内中高考，还是向国际教育方向发展打下坚实的基础。

小学部注重营造让不同生命个体自主生长又相互依存的赋能环境，创建森林般的教育生态，让每个孩子获得全面而有个性化的成长。

ECNU XIPING
BILINGUAL
school

- ▶ **办学宗旨**
创造美好人生 托起中华希望
培育民族脊梁 书写世界精彩
- ▶ **育人目标**
培养具有国际视野，
兼具创新精神和良好沟通能力的人。
- ▶ **校训**
恒 信 明 德

| | | | |
|-----------|--------|----------|-----------------------|
| 一体两翼·卓越发展 | 国家课程 | 道德与法制 | 体育/游泳 |
| | | 语文/国学书法 | 综合实践/劳动 |
| | | 数学 | 信息技术 |
| | | 英语 | 美术 |
| | | 科学/STEM | 音乐 |
| | 双语融合课程 | 国际理解 | EMI外教体育（橄榄球、足球） |
| | | 自然拼读、视听说 | EMI外教美术 |
| | | 英文阅读 | EMI外教音乐 |
| | 校本课程 | 基础类 | 人文素养：朗诵、主持、书法、国学等 |
| | | | 科学素养：思维训练、主体性探究课程等 |
| | | | 生活技能：烹饪、劳动等 |
| | | | 生产实践：木工、陶艺等 |
| | | 拓展类 | 健康素养：林丹羽毛球、社会情感SEL心理等 |
| | | | 竞 技：体育竞赛 |
| | | 活动类 | 竞 赛：科创、艺术竞赛 |
| | | | 文化节：六大校园节日 |
| | | 活动类 | 研 学：科创、自然、艺术等 |
| | | | 主题类：少先队、社团等 |

华师希平双语学校小学部实施中外融合的“一体两翼”课程体系，以国家课程为主体，以优质的双语融合课程和适合个性化发展的校本课程为两翼。

在“一体两翼”的课程构架下，小学部在开足开齐国家课程的同时，还设置了极具特色的大语文课程、沉浸式中外教语言课程、双语融合 EMI 课程、STEM 课程、SEL 社会情感技能课程、PBL 主题项目式探究课程以及丰富多彩的社团选修课程，并通过一系列的主题月活动，鼓励学生全员参与，给每一个孩子搭建展示自我的平台。

我们将课程融入活动，让兴趣提升参与，使成长自然发生，为孩子们可持续发展提供优势与动力，让每一位学生都具备“聪明的脑”，也具备“温暖的心”。

1 教学环境 Learning Environment

为支持学生个性化发展，学校规划体育、艺术、科学、劳技等多样化的功能空间。运动场馆包含 50 米 8 道恒温泳池、攀岩馆、赛艇桨池、击剑馆等；艺术空间包含 800 人剧院、黑箱剧场、琴房、排练厅、合唱教室、校园电视台等；科学楼总面积超过 6000 平米，支持开设各类科创课程，如工程与智能科学、海洋科学、建筑与结构、地质与天文、综合材料设计、数据与信息科学等。

2 课程体系 Curriculum

SEL 课程

从小学一年级开始，每周开设 1-2 节 SEL 社会情感技能课。我们使用教育部——联合国儿童基金会社会情感学习项目系列教材，由学校 8 位正面管教协会认证讲师带领心理老师和班主任导师进行教研与授课。社会情感技能课程的开设，旨在培养学生处理自我与他人、与社会的关系，理解自我价值，建立并保持积极的人际关系，有效地面对自身发展中遇到的各种挑战。

双语融合 EMI 课程

在华希小学部，英语不仅仅是作为一门语言来学习，更多的是作为学习的媒介语，英文也渗透在其他学科以及校园生活和课外兴趣活动中，如 EMI 音乐、EMI 美术、EMI 体育、国际理解、英语节、环球嘉年华等。国际理解课程中外教结合双语授课，帮助学生理解世界各地不同文化和习俗，包容文化的差异与多元性。在沉浸式的英语环境中习得语言，同时也拓展了国际视野。

社团选修课程

小学部开设了适合每个年龄段孩子的社团选修课程，分为学科知识、体育竞技、艺术培养、科技创新、素质拓展五大类，学生自行选择参加，每周二至周五下午进行。这些社团选修课是基于学生潜能和个性特长，为学生提供的可自由选择特色课程，培养学生应对未来的关键能力和必备品质。

沉浸式中外教语言课程

我们通过中英英语（PEP+Super Minds）双教材的基础课程、外教视听说及英文阅读语言拓展课程、英语个性化选修课程的学习，实现学生个性化学习、兴趣发展的需求。3-5 年级实行中外教英语分层教学，融合中西方教育理念和方法的优点，通过自然拼读、英语阅读、视听说、剑桥英语等，发展学生英语语言能力、思维品质、文化意识和学习能力，全面培养学生英语学科核心素养。

3 办学特色 School-running Characteristics

大语文课程

语文不只是识字与作文，更是对中国文化的认知、理解、传承。小学部开设了专门的国学课，结合国内权威出版的国学补充教材及校本开发的国学课程，教孩子们读《弟子规》《礼记》《老子》《论语》等，陪他们体验传统节日、传统美食、传统礼仪、历朝历代文化和诸子百家的智慧。我们系统地引入书法练习，从一、二年级硬笔书法、三四五年级的软笔书法、从楷书到隶书到篆书的练习，让孩子们在颜筋柳骨中感受先贤风骨。我们重视对孩子们阅读习惯的培养，从一年级开始启动“阅读工程”，贯穿整个小学阶段年，给每个年龄段的孩子开“阅读清单”。

科学与 STEM 课程

科学与 STEM 课程,使用 PBL 项目式学习方式进行探究式教学。STEM 课程注重培养学生的创新能力、问题解决能力和团队合作以及探索精神等能力，这些构成了孩子未来的核心竞争力。STEM 教育要求孩子们动手动脑，基于创新意识，结合动手实践和探索，真正唤醒孩子与生俱来的创造力潜能。

PBL 主题项目式探究课程

PBL 主题探究课程，是以科技、人文、环保为主题的综合性跨学科学习课程。我们融合先进教学理念,设计适合儿童的探究主题，配合社会实践、博物馆参观、户外探究等方式，锻炼学生处理信息、独立思考、小组合作和自信展示等多方面能力。



ECNU XIPING
BILINGUAL
school

EDUCATION
FOR CHINA AND THE FUTURE